

令和7年度

第3学年 学年懇談会

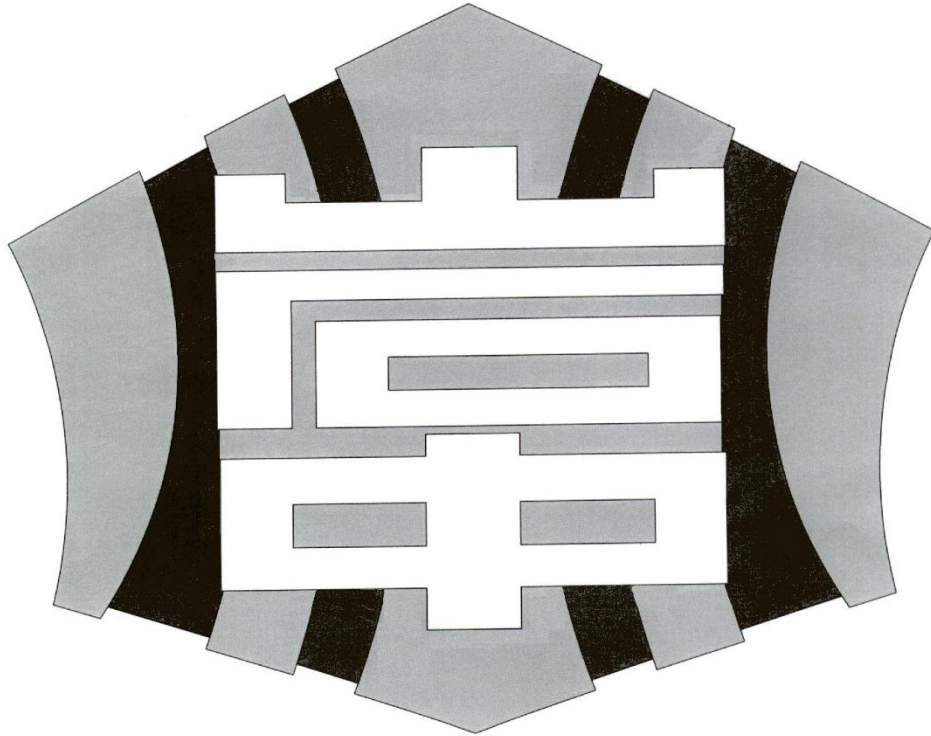

- 1 はじめの言葉
- 2 職員紹介
- 3 学年目標・方針
- 4 生活について
- 5 学習について
- 6 保健について
- 7 進路について
- 8 社会体験学習について
- 9 年間行事予定
- 10 終わりの言葉

令和7年4月14日(月)

於: 体育館

小牧市立岩崎中学校

1. はじめに

2. 学年担当者の紹介

担当	氏名	教科	部活動
学年主任		技術	バスケットボール男子
1組		社会	サッカー
2組		国語	ソフトテニス女子
3組		数学	卓球女子
4組		保健体育	サッカー
9組			男子
10組			ホッケー
学年所属 (進路指導主事)		理科	卓球男女
学年所属 (国際担当)		英語	吹奏楽
学年所属		理科	吹奏楽
学年所属		英語	

テトルで配信した文書を参照してください

☆教科担当一覧

	国語	社会	数学	理科	英語	音楽	美術	技術	家庭	保 男	体 女
1組											
2組											
3組											
4組											

テトルで配信した文書を参照してください

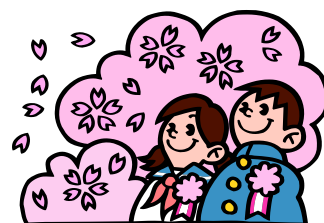

3. 3年学年目標・方針

温かい関わりの中で、自分自身と向き合い、
進路の実現に向けて主体的に行動することができる生徒の育成

(ア) 生活

- ・ 教師と生徒との繋がりを大切にする。
- ・ 必要な礼儀、マナー、ルールを学ばせ実践させる。
- ・ 教師の思いを伝え、学級・学年の理想を生徒とともに追求する。
- ・ きまりの必要性を考えさせ、自ら節度を保ち、きまりを守ろうとする態度を身に付けさせる。
- ・ 組織的に生徒に対応する。

(イ) 学習

- ・ 授業の開始および終了時刻を守る。
- ・ 1時間の中で「分からない」「できない」といった疑問を大切にし、基礎基本を定着させるとともに知的好奇心をくすぐられる授業作りを目指す。
- ・ 聴き合う関係性を重視したペアやグループ活動を取り入れ、互いに学び合う集団を目指す。
- ・ 学習内容の「ふり返り」を大切にし、自らの学びの質を向上させる。

(ウ) 特別活動

- ・ 学級や学年への所属感・存在感を十分にもたせ、その一員として自らの責任を主体的に果たそうとする態度を育成する。
- ・ さまざまな行事や活動に主体的に取り組ませ、集団で1つのことをやり遂げる「感動・満足感」を味わわせる。
- ・ 授業とは違う一面を発揮させることにより、「新たな発見の場」とする。

(エ) 道徳指導

- ・ 学校生活全般を通して、人権・人格を尊重し、他人を思いやることができる心を育成する。
- ・ 道徳的価値観を養い、主体的に行動しようとする気持ちを育成する。

(オ) 総合的な学習の時間

- ・ 人・自然・地域・社会との関わりを深めるために、自ら調べる→準備する→行動する→結果をふり返る→次に生かす、を繰り返させ、高い目標に達することができるようにさせる。
- ・ 社会体験学習を通して、日本の文化、政治経済の中心である関東方面で、社会を体感する機会とする。

(カ) 夢チャレンジ科

- ・ 総合的な学習の時間とは別に、年間20単位時間を「MY探究」活動の時間とする。
- ・ 「MY探究」活動では、持続可能な社会の創り手を育て、それぞれの幸せや生きがいを見つけられ

る子どもたちの育成を目指し、「課題解決力・創造力・調整力」を育てていく。

- ・ 「なりたい自分に！！～今、自分のできること・考えることを～」をテーマに、将来、夢見る自分の姿に近づくために、今できることや考えてみたいことを全力で探究できる場を、教職員でサポートしながら年間を通して探究活動に取り組んでいく。

(カ) 進路学習

- ・ 自分の進路実現に向けて、努力することができる生徒の育成を目指す。
- ・ 単なる進学および就職指導に終わらず、自分を見つめ、自分の将来（生き方）を考えさせる。

4、生活について

進級した生徒たちの様子を見てみると、新たな学年で頑張っていこう、という気持ちに満ちているのを感じます。今年度は3年間の中学校生活の集大成として、一人一人が充実した日々を過ごし、さらにたくましく成長することができるよう、全職員で指導にあたります。

<目指す生徒像> 心を磨き続ける生徒

- 常識やルール、マナーとは何かを考え、大人になろうとする生徒
- 授業や家庭学習を大切にし、学力向上に努める生徒
- 掃除や給食、係や当番活動など、日頃の生活を大切にする生徒
- 他に流されることなく、やるべきことや正しいと思うことを黙々と行える生徒
- 自分の将来に目標をもち、努力を積み重ねる生徒
- 人の気持ちを理解しようと努め、それに応えようとする生徒

(1) 岩崎中学校生徒心得

① 学校生活（岩崎中ノートP2）

登下校や欠席・遅刻・早退、持ち物等に関することを記載しています。

② 身なり（岩崎中ノートP2～3）

夏季は、白の開襟シャツ、カッターシャツまたは、白か黒の半袖ポロシャツとする。

(2) 心がけている指導について（主な指導のみ）

① 岩崎中学校の生徒としての自覚をもつこと

岩崎中学校で過ごす義務教育最後の1年間です。岩崎中学校の生徒であるという自覚が今後の成長をさらに飛躍させることとなります。

② 生命と人権に関わることへの迅速な対応

アンテナを高くし、情報をキャッチしたら、直ちに動く体制。

③ 時間を守ること

8時20分までに昇降口通過

8時25分までに着席完了・読書や朝学習などの開始

8時30分より朝の短学級開始

授業の3分前着席、1分前精神統一

給食は10分で配膳完了、最終下校時刻の厳守など。

④ あいさつをすること

授業の開始と終わりのあいさつ、廊下ですれ違う先生やお客さんへのあいさつなどは、さわやかに元気よく。

⑤ 整理整頓（下駄箱、ロッカー、机、トイレのスリッパなど）

特にロッカーからカバンやシューズ袋の紐などが出やすいです。教室の環境美化の面でもロッカーの整頓は心がけさせたいと思います。

⑥ 物の貸し借り禁止

貸したものが紛失した、破損した等の事故を防ぐためです。

⑦ 不要物の持ち込み禁止

学校生活に必要なもの以外はすべて不要物ととらえます。学校で預かる場合には、保護者の方に学校に来ていただき、説明させていただきます。

⑧ 毎日の課題への確実な取り組み

教科の課題を提出していなかったり、日々の家庭学習への取組が不十分であったりする場合は、その日の業後の時間を使って取り組ませることもあります。予めご理解ください。

(3) 学年としての4つの心がけ

- ・さわやかな返事、あいさつをすること
- ・けじめをつけること
- ・あきらめず、努力をすること
- ・自分がやられて（言われて）嫌なことは、他の人にしない

(4) その他

ご家庭や地域での生徒の様子で気になることがある場合は、一声かけていただいたり、学校へ連絡していただいたりするなど、生徒たちを「ともに育てる」という観点からのご協力をお願いいたします。

小牧市立岩崎中学校【0568-75-2081】

平日 7:40~18:30 休日 原則、留守番電話

★上記の時間以外は、留守番電話になっていますので、ご注意ください。



5. 学習について



目標・方針

- ・ 授業を大切に、「分かる」「できる」という喜びをもつことができるよう取り組みませる。
- ・ 目的意識(なんのために学ぶのか)をもたせ、自ら学ぶ態度を育てる。
- ・ 学習習慣を身に付けさせ基礎学力の定着を図る。

(1)授業 ～教師も生徒も授業で勝負～

- 自分で解決しようという気持ちを大切にします。
- 落ち着いた雰囲気です授業をはじめるために、チャイム前着席を大切にします。
- 4人グループで「かかわり、学び合い、ふり返る」活動を取り入れた授業を工夫します。
- ICT 機器を有効に活用します。

(2)家庭学習 ～家庭学習で基礎学力の定着～

- 月予定表の計画に従い、5教科のローテーションで1日1教科ずつ、月～金まで行います。
※ **4月11日(金)スタート→14日(月)に提出。**励ましの声かけをお願いします。
- 1ページに決められた教科の学習と日記を書く。できる人はもう1ページ自主学習を行う。



力をつけさせるために…

★教員の心がけ★

- 担任が、提出管理をおこない、学年職員全員で声かけをします。
- 内容を充実させるために、頑張っている生徒や工夫している生徒のノートを紹介します。

★保護者の皆様をお願い★

- 1日2時間以上の学習習慣を目標とさせていただきます。
- 毎日、家庭学習を提出するよう、声をかけてください。

- 各教科からも宿題がでます。月予定表には記載されていませんが、授業中に教科担任が連絡します。学力向上のために厳選した課題になります。こちらも、ご家庭での確認をよろしくお願いいたします。
- 自ら考えて、自ら学習できる「主体的な」生徒に育つような手立てを講じていきます。

「分かる」から「できる」に変えていくためには、ご家庭での学習が必須です。

ともに連携し、お子様の力を伸ばしていきましょう。

(3) 定期テスト ～PDCA サイクルでステップアップ!～

中学校では、1学期に「第1回定期テスト」、2学期に「第2回定期テスト」「第3回定期テスト」、3学期に「実力テスト」の計4回の大きなテストがあります。テストは**国社数理英**を基本とし、**保健体育**と**技術・家庭**のテストも行います。テストの結果、自分が学年で何位だったのかもわかりますが、これらのテストでは、順位の上下に一喜一憂するのではなく、**学習の定着の度合いを知ること**で、**自分の学習のしかたを見つめ直す**きっかけにしてほしいものです。



- **テスト計画表**・・・テスト週間前からテストに向けての勉強に取り組みます。学習内容・量などに応じて生徒自身が学習計画を立て計画的に勉強するようにします。
- **テスト週間**・・・部活動がない期間です。自分で立てた計画を基に学習を進めます。部活動がなくなるので普段よりも時間に余裕があります。テレビやゲームなどの誘惑に負けず、集中して学習に取り組みたいです。自分で計画を立てて勉強に取り組む姿勢を持つことが重要です。
- **テスト当日**・・・日頃の取り組みの成果を発揮する日です。体調を万全にして臨みたいです。この日は、各教科の問題集やノート、ファイルなどの提出があります。しっかりやり遂げ、提出したいです。

○ 日程

	期日	教科
第1回定期テスト	6月18日(水)、19日(木)、20日(金)	国、社、数、理、英、技家、保体
第2回定期テスト	9月18日(木)、19日(金)	国、社、数、理、英
第3回定期テスト	11月14日(金)、17日(月)、18日(火)	国、社、数、理、英、技家、保体
実力テスト	9月2日(火)、11月4日(火)、1月9日(金)	国、社、数、理、英

6月18日(水)と11月14日(金)は、5時間授業のあとで、保体のテストを行います。

○ 定期テストの注意事項

- ・1学期の定期テスト実施は1回になります。
- ・定期テスト2日間(ゴシック体の日)は、給食はありません。部活動も行いません。
- ・6月18日(水)、11月14日(金)、実力テストの日 は、給食があります。



さいごに・・・

今年度は、進路選択の年です。家庭での学習時間を増やし、毎日の授業に本気で取り組んでいくことで、より一層学力の向上に努めてほしいです。授業では、卒業後まで意識し、確かな学力が身に付くよう授業を進めていきます。受験を意識し、毎日の家庭学習や教科の課題の量も増えていくと思います。忙しい日々の中、ちょっと一緒に見ていただける、気にしていただけるだけで、子どもたちの励みにもなると思います。ご協力、よろしくお願いします。



6 保健・給食について

● 保健について

中学時代は心身ともに大きく成長する時期です。生徒自身が自分の心と体に関心を持ち、生涯にわたり自らの健康づくりに取り組むことができるように、ご家庭と協力しながら支援していきたいと思っております。

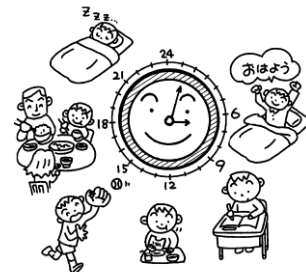

(1) 体の健康

① 規則正しい生活

・『早起き』が健康のカギ

朝の始まりでその日1日が決まります。早寝早起きを心がけさせたいと考えています。家庭のご協力をお願いします。

・朝食は1日の活動の源

朝食抜きでは、頭も十分に働きません。必ず食べる習慣をつけさせてください。

② 運動

適度な運動は、体の健康だけでなく、ストレスを解消し頭の働きをよくします。体調を考えながら、取り組んでほしいと考えています。

③ 感染症対策について

新型コロナウイルス感染症については、令和5年5月8日以降「5類」に移行となり、対応が大きく緩和されました。しかし、インフルエンザやコロナウイルス等の感染症が蔓延してきた場合は、マスクの着用や手洗い、換気を促すなどの対策を施していきます。

(2) 欠席・遅刻の連絡について

～8:20までに、保護者の方が tetoru か電話で連絡をお願いします。

<Tel 75-2081>

(3) 心の健康

思春期を迎えた生徒たちは、ちょっとしたことで悩み、心が不安定になりやすい時期にいます。心をコントロールできる生徒もいれば、自分だけではどうしてよいか迷う生徒もいます。生徒たちにとって、保健室やふれあいルームは、心の問題を解決する場としての役割ももっています。生徒たちの心のサインがキャッチできるように、家庭と学校が連携していけたらと思います。心配なことや分からないことがありましたら、おうちの方だけで抱え込まず、お話しにいらしてください。

【スクールカウンセラー】

_____先生に定期的に来校していただきます。

基本的に火曜日(9:30~16:15)に来校されます。日程に関しては、お問い合わせください。

悩みや問題を抱えている生徒たちや保護者の方を対象に、「ふれあいルーム」にてカウンセリングを行います。プライバシーは守られ、専門的な立場からのアドバイスが受けられます。安心してご利用ください。ご希望がありましたら、担任あるいは担当へお知らせください。

【心の教室相談員、スクールサポーター】

スクールカウンセラーとは違った立場で、生徒たちと関わっていきます。

- ・心の教室相談員 _____さん
- ・スクールサポーター _____さん



テトルで配信した文書を参照してください。

● 給食について

学校給食は、栄養バランスのとれた食事ができるように工夫されており、成長期にある生徒の健康の保持増進と体力の向上に大きな役割を果たしています。心身ともに成長発達の途上にある生徒にとって、栄養バランスのとれた食事を一日3回きちんと摂り、合理的に栄養を摂取することは健康な生活を送る上で基本となるものです。

■昨年度に引き続き以下のことをお願いいたします■

① 好き嫌いをなくす

学校給食は、栄養バランスの良い献立で提供されています。成長に大切な今だからこそ、好き嫌い無く、何でも食べられるようにしてほしいと思います。

② ナフキン&箸は2セットの用意をお勧めします

箸を忘れた場合、給食センターで滅菌処理をされたスプーンを学校から貸し出します。

③ 準備時には給食当番はマスク着用

給食当番は箸と一緒に必ずマスクも持参するようにお願いします。なお、材質は紙製でも布製でも構いません。

■今年度も引き続き感染症対策として以下のことを取り組んでいます■

① 給食前後の消毒

手洗い後のアルコール消毒を行っています。(任意)

② 増やす・減らす時の配慮

配食されたものを増やしたり、減らしたりしたい場合は、担任や委員会の生徒等が行います。

※この2点の取り組みは今後の情勢を鑑み、変更する場合があります。

③ 給食当番の衛生チェック

ノロウイルス感染予防のため、給食委員が給食当番の「衛生チェック」を行います。爪を切ってきてください。

■学校給食のアレルギー対応について■

- ・ 無配膳対応：アレルギーの食材が入っているメニューを配膳しない。
- ・ 一部弁当対応：食べられないメニューの替わりを家から持参してもらう。
- ・ 完全弁当対応：給食を食べないで、持参したお弁当を食べってもらう。
- ・ 代替食対応：飲用牛乳のかわりに豆乳を提供する。
- ・ 除去食対応：仕上げ段階の卵、乳製品を除去したメニューを提供する。

■アレルギー対応を希望される場合、提供していただきたい書類■

- 学校生活管理指導表（どの対応を希望される場合も必須）
 - 詳細な献立表申込書（完全弁当以外の対応を希望する場合）
 - 豆乳提供申込書（乳アレルギー等で飲用牛乳を豆乳に変更する場合）
- ※乳・卵の除去食申込み書類については5月頃にお渡しする予定です。

いただきます



■アレルギー対応の注意事項■

- ・ 配られた給食から自分の食べられないものを自己除去することは学校給食では禁止しています。子どもの命を守るためにも、必ずアレルギー対応の申込みをお願いします。

7. 進路について



進路は、単に「高校どうする？」ということにとどまりません。

- ①自分の能力や適性を見つめ直す（≒自分の長所 得意なこと 好きなことを考える）
- ②社会の中での自分の役割を見つける（≒なりたい職業を見つける）
- ③将来幸せに生きるために どのようにすればよいかを考える
- ④その実現のために、必要な力を身に付ける（≒夢を実現するために どうすればよいか）

※進学先での3年間で幸せに過ごすことができるか

※進学した学校を卒業したあとにどうしたいか

3年後、5年後、10年後…を見通して進路を考えていきたいものです。



【進路決定にあたって】

- 1 生徒の気質や適性、希望の真意をとらえ、どの道に進むことが本人にとって最も幸せなのかを検討してください。

- 2 「志望校の“合格”」は、**ゴールではありません**。次の3年間の「スタートライン」です。充実した学校生活を送るためにも、通学時間や学力に余裕のある学校で、教育方針や雰囲気などが自分に合った学校を選びたいものです。

進路決定に向けて、家庭でも情報収集と検討を積極的にお願ひします。中学校でも情報を提供するとともに、進路の相談にのります。

最終的な決定は生徒本人および家庭でお願ひします。

- 3 各学校の体験入学や学校説明会があります。

教育方針や学校の雰囲気等の比較・検討を十分にした上で、受験校を決定してください。

- (1) 私立にも公立にも、受験を検討する複数校の説明会に参加することをお勧めします。
- (2) 説明会の申し込み方法は、学校により異なります。

○見学校のHPから各自で申し込む → 「Let's 学校見学」に記入して担任へ報告

○中学校を通して申し込む（ごく一部の学校） → 担任へ早めに相談する

※学校説明会の情報は、見学校のHPを参照するなど、原則として各自で入手する。

※案内のチラシや連絡等の一部は L-Gate（校内 web 掲示板）に掲載 or 教室に掲示

- (3) 説明会の日時と、家庭や習い事などの予定が重ならないように事前に確認してください。

※他の参加希望者にも迷惑をかけることがあるので、体調不良以外での**キャンセルはしないように**してください。

- (4) 自転車や電車を利用するなど、**実際に登校する交通手段で説明会に参加し**、所要時間や通学経路を確認することをお勧めします。

- (5) **推薦入試・特色入試**希望者、**専修学校**（専門学校）希望者は、説明会への参加は必須です。

4 学校説明会への参加日と入試日は、「学校管理下」となりません。

- ・入試で中学校に登校しなかった日は、「高校等受験」を理由とする出席停止扱いとなります。
- ・行き帰り等でケガをした場合でも、**日本スポーツ振興センターの保険は使えません。**
- ・事故でケガをした場合に備え、右下の保障内容の保険に中学校で加入します。

※2学期懇談時に受験を決定した学校の**入試日**について、中学校で保険に加入する予定。

- 夏休み中や冬休み中の説明会は、保障対象外。
- 土日祝日の説明会は、保障対象外。
- 損害賠償責任を負った場合は、保障対象外。

	保険金額
死亡・後遺障害	500万円
入院日額 (1日につき)	3000円
通院日額 (1日につき)	1500円

- ・**損害賠償責任を負った場合に備え、家庭で保険に必ず加入**してください。

5 心配なことや質問、相談があれば、早めに担任へ相談して下さい。

- ・**県外の高校**の受験の希望。
- ・県内での**転居**、県外への**転居**、**帰国**の予定。
- ・豊田高専や名大附属高校など、**国立**の学校の希望。
- ・**実技試験**がある学校の受験の希望（音楽科、デザイン科、美術科、スポーツ科学科など）
- ・定時制課程、通信制課程の学校の希望 など

6 懇談会は「確認の場」と考えています。

※私立受験校の**最終確認：12月の懇談会**

- ・**公立受検校**および**公立／私立を通した志望順位の確認**をします。

相談は懇談会よりも前にしていただき、事前に家庭で十分に話し合ってください。

受験は団体戦
勉強は個人戦



7 生活の乱れによる遅刻や欠席があれば、進路にも影響が出てしまいます。

- ・病気等の**欠席日数**について、できるだけ**6日以内**になるようにご注意ください。
- ・遅刻や早退についても、多くならないようにご注意ください。



【参考資料】岩崎中学校 HP→「配布文書」→「3年学年通信」に掲載

令和5年度以降の
公立高校の入試制度の概略



(2021年11月発行)

公立高校の入試
Web出願の概略



(2023年7月発行)

公立高校の入試
Q & A



(2024年秋頃発行)

昨年度の進路説明会
資料



(2024年10月9日)

※令和7年度入試: 令和7年4月に入学する生徒が受験する入試(令和6年度3年生が受験する入試)

R7年度(2025年度) 3年生 【進路この1年】

月	日	進路行事など	テスト	私立	公立				
4	15	第1回進路希望調査							
5									
6	18,19,20		定期①						
7	上旬	第2回進路希望調査							
	23,24,25	個人懇談会							
	夏休み中			体験入学・学校見学					
9	2		実力I						
	上旬	第3回進路希望調査							
	18,19		定期②						
10	中旬	第4回進路希望調査			Web出願試行?				
11	4		実力II						
	14,17,18		定期③						
	20or21	第5回進路希望調査		推薦願いの提出期限					
12	3,4,5,8	個人懇談会		受験校の最終確認	受検校および公私志望順位の確認				
	10			web出願入力					
	19or22				推薦願いの提出期限				
	19~22			受験料支払い					
1	6	第6回進路希望調査							
	9		実力III	推薦/特色	一般	推薦/特色	一般	定時制	通信制
	10日頃					Web出願ユーザー登録			
	13								出願登録
	14,15,16	個人懇談会				受検校の最終確認			
	14			入試					
	15~16			合格発表					
	21,22,23				入試				
	25								入試
	26						出願登録		
	26~28					合格発表			
	28								合格発表
29								出願登録	
2	5					入試			
	6						出願登録		
	9					合格発表			
	13								入試
	18								合格発表
	25							入試	
	26							A面接	
	27							B面接	
3	6	中学校卒業式							
	10							合格発表	
	11~23頃					合格者登校日(保護者同伴)			

3年生進路説明会
11/5(水)PM開催予定

公立 定時制:2次選抜 出願登録 3/5 ~12 3/17:入試 3/18:合格発表
公立 全日制:2次選抜 出願登録 3/10~12 3/17:入試 3/18:合格発表
公立 通信制:後期選抜 出願登録 3/12~18 3/23:入試 3/24:合格発表

8. 社会体験学習（修学旅行）について

～ 東京・横浜方面（2泊3日） ～

☆ 日 時 2025年6月3日（火）～6日（木）

☆ 目 的

- ・ 鎌倉や東京の歴史について、実際の建造物を見学したり、人と関わりをもったりすることで学ぶ。
- ・ 集団生活を通して、規則を守り、時と場合に応じた行動や公衆道徳についての実践力を養う。
- ・ 中学校最後の宿泊行事を学年全員で楽しみ、一生語れる思い出にするために、互いに思いやりの心と役割意識をもって行動できるようにする。

☆ 日 程

6月3日（火）	6月4日（水）	6月5日（木）
7:10 名古屋駅集合完了 7:48 新幹線 のぞみ号乗車 9:06 新横浜駅着 到着次第班別研修へ ※鎌倉・横浜班別行動 【チェックポイント鶴岡八幡宮】	6:00 起床 7:00 朝食 8:00頃 宿泊施設出発  ※東京班別研修へ	5:40 起床 6:30 朝食  8:30 東京ベイ舞浜ホテル ファーストリゾート出発 ※バスにて移動 9:30 国会議事堂見学 ※見学後は学級別研修
16:00～ ローズホテル到着 17:00 18:15頃 夕食 19:45～ 中華街班別行動 21:30 22:15 就寝	～13:30 東京ディズニーシー集合 ※東京ディズニーシー班別行動 20:30頃 園内班別行動終了 21:00頃 東京ベイ舞浜ホテル ファーストリゾート着 22:30 就寝	14:15 東京駅到着 15:03 新幹線ひかり号乗車 17:01 名古屋駅到着 17:30頃 名古屋駅バス乗車 ※地区別 18:30頃 通学団別下車

☆ 宿泊先

1日目 ローズホテル横浜 神奈川県横浜市中区山下町 77 045-681-3311

2日目 東京ベイ舞浜ホテルファーストリゾート 千葉県浦安市舞浜 1-6 047-355-1111

<お願い>

医療機関を受診することになった際の健康保険証、マイナ保険証について

宿泊学習中、急なケガ等があった際に、医療機関を受診する場合があります。医療機関の受診が必要となった場合に備え、下記のいずれかをご準備ください。

- ① 従来健康保険証をお持ちの方
 - ・ 健康保険証の写し
- ② マイナ保険証（健康保険証の利用登録を行ったマイナンバーカード）のみをお持ちの方
 - ・ 被保険者資格情報（マイナポータルよりダウンロード）または、資格情報のお知らせ（各保険者より発行）
- ③ 従来健康保険証がなく、マイナンバーカードの健康保険証の利用登録をしていない方
 - ・ 資格確認書（各保険者より発行）の写し

医療機関を受診することになった場合は、①～③のいずれかをFAXにて送信していただきます。FAXが届かなかった場合は、全額（10割）医療費を負担していただいたり、後日現地にて払い戻しの手続きをしていただいたりする場合がありますので、必ずご準備ください。なお、医療機関の受診が現地で必要となった場合のみ使用するため、事前に保険証をご提出いただく必要はありません。

<キャンセル料について>

キャンセルの時期	取消料（不課税）
2025年5月13日まで	企画料金相当の額（¥3,792円）
2025年5月26日まで	旅行代金の20%相当額
2025年6月1日まで	旅行代金の30%相当額
2025年6月2日まで	旅行代金の40%相当額
2025年6月3日まで	旅行代金の50%相当額
無連絡不参加および旅行開始後	旅行代金の100%相当額

令和7年度 年間計画(3年)

		4月	5月	6月	7月	8月	9月
1	火		1 木	1 日	1 火	1 金	1 月 始業式
2	水		2 金 地域貢献活動予備日	2 月 3年午後下校	2 水	2 土	2 火 実力テスト
3	木		3 土 憲法記念日	3 火 3年社会体験学習	3 木	3 日	3 水
4	金		4 日 みどりの日	4 水 3年社会体験学習	4 金	4 月	4 木
5	土		5 月 こどもの日	5 木 3年社会体験学習	5 土 小牧支所大会	5 火	5 金
6	日		6 火 振替休日	6 金 3年学年休業日	6 日 小牧支所大会	6 水	6 土
7	月		7 水 眼科検診	7 土	7 月	7 木	7 日
8	火	入学式準備・着任式	8 木	8 日	8 火	8 金	8 月 学校保健委員会
9	水	入学式・始業式	9 金 尿検査2次	9 月	9 水	9 土	9 火
10	木	学級写真通学団会	10 土	10 火	10 木	10 日 会議・行事を行わない期間(~16日)	10 水 書写競技会
11	金	給食開始 身体測定	11 日	11 水 学校公開日	11 金	11 月	11 木
12	土		12 月 内科検診(3年)	12 木	12 土	12 火	12 金
13	日		13 火	13 金	13 日	13 水	13 土
14	月	学校公開 PTA総会・学年懇談会	14 水	14 土	14 月	14 木	14 日
15	火	清掃開始	15 木	15 日 家庭の日	15 火	15 金	15 月 敬老の日
16	水		16 金	16 月	16 水	16 土	16 火
17	木	全国学力学習状況調査 (国・数・質・理)	17 土	17 火	17 木 大掃除	17 日 家庭の日	17 水
18	金		18 日 家庭の日	18 水 第一回定期テスト	18 金 終業式	18 月 全校出校日	18 木 第2回定期テスト
19	土		19 月	19 木 第一回定期テスト	19 土 市吹奏楽合同練習会	19 火	19 金 第2回定期テスト
20	日	家庭の日	20 火	20 金 第一回定期テスト	20 日 家庭の日	20 水	20 土
21	月	学級審議	21 水	21 土	21 月 海の日	21 木	21 日 家庭の日
22	火		22 木	22 日	22 火	22 金	22 月
23	水		23 金	23 月	23 水 個人懇談	23 土	23 火 秋分の日
24	木	尿検査1次	24 土	24 火 健全育成会議	24 木 個人懇談 東尾張吹奏楽コンクール	24 日	24 水
25	金	認証式 尿検査1次	25 日	25 水	25 金 個人懇談 東尾張吹奏楽コンクール	25 月	25 木 後期生徒会役員選挙
26	土		26 月	26 木 歯科検診予備日	26 土	26 火	26 金
27	日		27 火	27 金	27 日	27 水	27 土
28	月	地域貢献活動	28 水	28 土 小牧支所大会	28 月	28 木	28 日
29	火	昭和の日	29 木 歯科検診(3年)	29 日 小牧支所大会	29 火	29 金	29 月
30	水	避難訓練	30 金	30 月	30 水	30 土	30 火
			31 土		31 木	31 日	

		10月		11月		12月		1月		2月		3月	
1	水		1 土		1 月		1 木	元旦	1 日		1 日		
2	木	体育祭	2 日		2 火		2 金		2 月		2 月		
3	金	体育祭予備日	3 月	文化の日	3 水	個人懇談	3 土		3 火		3 火	予餞会	
4	土		4 火	3年実力テスト	4 木	個人懇談	4 日		4 水		4 水		
5	日	市吹奏楽フェスティバル	5 水	学校公開日 進路説明会	5 金	個人懇談	5 月		5 木		5 木		
6	月		6 木	市音楽会・市美術展 (~9日)	6 土		6 火		6 金		6 金	卒業式	
7	火	美術競技会	7 金		7 日		7 水	始業式	7 土		7 土		
8	水	中部フィル鑑賞会	8 土		8 月	個人懇談	8 木		8 日		8 日		
9	木		9 日		9 火		9 金	3年実力テスト	9 月		9 月		
10	金		10 月		10 水		10 土		10 火		10 火		
11	土		11 火		11 木		11 日		11 水	建国記念の日	11 水		
12	日		12 水		12 金	地域貢献活動	12 月	成人の日	12 木		12 木		
13	月	スポーツの日	13 木		13 土		13 火		13 金		13 金		
14	火		14 金	第3回定期テスト	14 日		14 水	3年個人懇談会	14 土		14 土		
15	水		15 土		15 月		15 木	3年個人懇談会	15 日	家庭の日	15 日	家庭の日	
16	木		16 日	家庭の日	16 火		16 金	3年個人懇談会	16 月		16 月		
17	金		17 月	第3回定期テスト	17 水		17 土		17 火		17 火		
18	土		18 火	第3回定期テスト	18 木		18 日	家庭の日	18 水		18 水		
19	日	家庭の日	19 水		19 金		19 月		19 木		19 木		
20	月	認証式	20 木		20 土		20 火		20 金		20 金	春分の日	
21	火		21 金		21 日	家庭の日	21 水		21 土		21 土		
22	水		22 土		22 月		22 木	入学説明会	22 日		22 日		
23	木		23 日	勤労感謝の日	23 火	終業式	23 金	外国人入学説明会	23 月	天皇誕生日	23 月		
24	金		24 月	振替休日	24 水		24 土		24 火		24 火		
25	土	市民まつり	25 火	県民ホリデー	25 木		25 日		25 水		25 水		
26	日	市民まつり	26 水		26 金		26 月		26 木		26 木		
27	月		27 木		27 土		27 火		27 金		27 金		
28	火		28 金		28 日		28 水		28 土		28 土		
29	水		29 土		29 月		29 木				29 日		
30	木	文化祭1日目	30 日		30 火		30 金				30 月		
31	金	文化祭2日目			31 水		31 土				31 火		