令和5年度
桃ヶ丘小学校
1年生学年通信

スーパー1年生

7月号

本格的な夏の暑さがやってきました。その暑さにも負けず、子どもたちは外で元気よく遊び、汗をかきながら笑顔で教室へ戻ってきます。５月に種をまいたアサガオも、大きく生長してきました。毎日欠かさず水やりをし、「つぼみができたよ。花はもうさくかな。」と一生懸命育てています。子どもたちも、アサガオのように、スーパー１年生へと成長中です。

早いもので、夏休みまであと３週間となりました。体調に気を付けて、１学期のまとめをしっかりさせたいと思います。

の予定

３日（月）、４日（火）　Ｂ日課
５日（水）個人懇談会　Ｂ日課４時間　　一斉下校１３：２０
６日（木）個人懇談会　木曜日課４時間　一斉下校１３：２０
７日（金）個人懇談会　Ｂ日課４時間　　一斉下校１３：２０
１０日（月）Ｂ日課　<u>集金振替日</u>
１１日（火）Ｂ日課　放課後子ども教室
１３日（木）セルフディフェンス講座
１７日（月）海の日
２０日（木）１学期終業式　一斉下校　１１：００

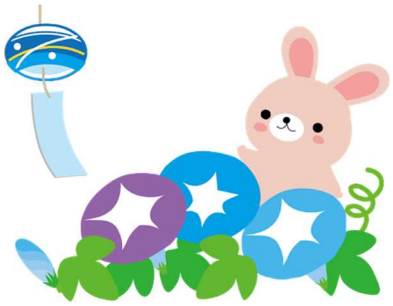

お知らせとお願い

☆　テストファイルを持ち帰ります。持ち帰りましたら、<u>テストを抜き</u>、学校に持たせてください。テストはご家庭で保管してください。テストファイルを持ち帰る日は不定期です。

☆　<u>懇談会の週（７月３日～７日）に、あさがおの鉢を保護者の方に持って帰っていただきます。</u>夏休み中にご家庭でお世話をしてください。できた種の観察や、たたき染めを宿題にする予定です。ご協力よろしくお願いします。

☆　健康手帳を１学期中に持ち帰ります。測定結果などに目を通していただき、<u>裏表紙の中側に印を押して１学期中にお子さんに持たせてください。</u>

☆　<u>８月２１日（月）は全校出校日です。</u>日程や持ち物など詳しいことは後日お知らせします。