Smile ～スマイル～

桃ヶ丘小学校　第4学年通信　7月号

1学期もあと少し！

間もなく夏休みを迎えます。４年生になってから、友達と協力して学習問題に挑戦する姿、率先して係活動や当番活動に取り組む姿など、子どもたちが頑張る姿をたくさん見ることができました。２学期はこの経験を生かして更に成長していけるよう、１学期の学習や生活をふり返らせたいと思います。子どもたちといっしょに、暑さに負けずがんばります！

７月の予定

３日（月）Ｂ日課
４日（火）Ｂ日課　清潔検査
５日（水）個人懇談会　Ｂ日課　４時間授業　一斉下校（１３：２０）
６日（木）個人懇談会　木曜日課　４時間授業　一斉下校（１３：２０）
７日（金）個人懇談会　Ｂ日課　４時間授業　一斉下校（１３：２０）
１０日（月）集金振替日　Ｂ日課
１１日（火）Ｂ日課
１８日（火）クラブ　清潔検査
２０日（木）終業式　一斉下校（１１：００）

お知らせとお願い

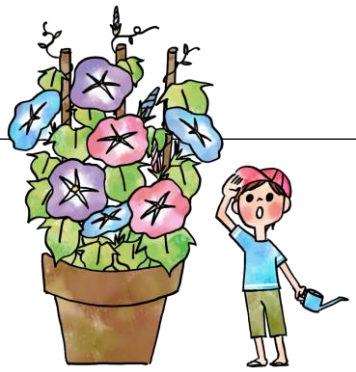

○個人懇談会について

日　時：７月５日（水）、６日（木）、７日（金）
　　午後１時３０分より午後４時２０分ごろまで
場　所：各教室
　　スリッパは各自でご持参ください。下駄箱はお子様の学級の下駄箱上や、
　　空いている下駄箱をご利用ください。
内　容：お子様の１学期を中心とした学校生活の様子等
　　短い時間ですので、予め話す内容を考えておいていただくようお願いします。